

USÛLÜ : NİM SOFYAN

## SABÂ FANTEZİ

HER SEFERİNDE HEP BÖYLE

( SEN İLK DEĞİL SON DEĞİLSİN )

MÜZİK : ZEKÂ TUNCA

SÖZ : KAYAHAN AÇAR

♩ = 60



ARANAĞME



HER SE FE RİN DE HEP BÖY LE KOŞ TUM SEV Gİ YE SEV GİY LE



GER ÇEK AŞ KI BUL DUM Dİ YE PEK ÇOK YA NIL DIM GÜ ZE LİM

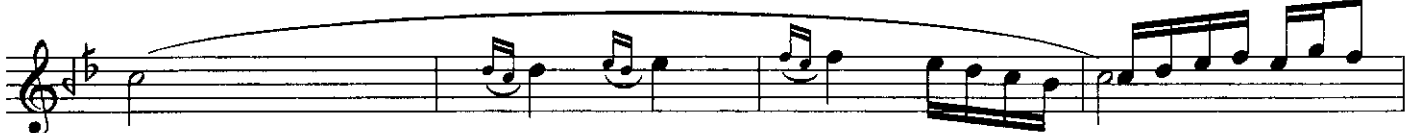

OF

(SAZ

)



SEN İLK DE ĞİL SON DE ĞİL SİN SON YA LAN CI SEN DE ĞİL SİN



YA ŞA YA MAM SAN MA SEN SİZ SOL MAY AN GÜ L ŞEN DE ĞİL SİN D.C



YA RİN BEL Kİ BAŞ KA Bİ Rİ AZ ÇOK GÜ ZEL SE NİN Gİ Bİ



Bİ RAZ ÇIK SEV SE DE BE Nİ AR TIK USAN DIM GÜ ZELİM



HER ZA MAN HEP BÖY LE YİM BEN AZ SE Vİ LİP ÇOK Ü ZÜ LEN

TAM SEV MIŞ KEN TERK E Dİ LEN AR TIK US LAN DIM GÜ ZE LİM

OF (SAZ )

SEN İLK DE ĞİL SIN SON DE ĞİL EN SON YA LAN CI SEN DE ĞİL

ÜS TÜ ME VAR MA NA ZI NI ÇE KE MEM GÖN LÜM ŞEN DE ĞİL

faruk fahin

HER SEFERİNDE HEP BÖYLE  
KOŞTUM SEVGİYE SEVGİYLE  
GERÇEK AŞKI BULDUM DİYE  
PEK ÇOK YANILDIM GÜZELİM ( OF )

SEN İLK DEĞİL SON DEĞİLSİN  
SON YALANCI SEN DEĞİLSİN  
YAŞAYAMAM SANMA SENSİZ  
SOLMAYAN GÜLŞEN DEĞİLSİN ( OF )

YARIN BELKİ BAŞKA BİRİ  
AZ ÇOK GÜZEL SENİN GİBİ  
BIRAZCIK SEVSE DE BENİ  
ARTIK USANDIM GÜZELİM ( OF )

HER ZAMAN HEP BÖYLEYİM BEN  
AZ SEVİLİP ÇOK ÜZÜLEN  
TAM SEVMİŞKEN TERKEDİLEN  
ARTIK USLANDIM GÜZELİM ( OF )

SEN İLK DEĞİLSİN SON DEĞİL  
EN SON YALANCI SEN DEĞİL  
ÜSTÜME VARMA NAZINI  
ÇEKEMEM GÖNLÜM ŞEN DEĞİL